Timeline und Meilensteine

Meilenstein		Art	Herausgegeben am	Herausgegeben von	Zeitraum / Datum
2011_Q2_001	Feststellung des Bebauungsplans Jenfeld 23	SO	01.01.2013	Bezirksamt Wandsbek	April 2011
2011_Q2_002	Projektvorstellung im Rahmen des Umwelthauptstadtdialogs	VA	01.01.2013	Bezirksamt Wandsbek	Mai 2011
2011_Q3_003	Informationsveranstaltung zur Stadthausstudie	VA	01.01.2013	Bezirksamt Wandsbek	September 2011
2011_Q3_004	Ausstellung der Stadthausstudie	VA	01.01.2013	Bezirksamt Wandsbek	Ende September / Anfang Oktober 2011 Ende Dezember / Anfang Januar 2012
2011_Q4_005	Vermarktung Cluster I, Block 1	AS	01.01.2013	Landesbetrieb Immobilienmanagement und Grundvermögen (LIG)	Beginn: 4.Quartal 2011 Anhandgabe: 1. Quartal 2012
2012_Q1_006	Informationsveranstaltung I 2012	VA	01.01.2013	Bezirksamt Wandsbek	März 2012
2012_Q1_007	Informationsveranstaltung II 2012	VA	01.01.2013	Bezirksamt Wandsbek	März 2012
2012_Q1_008	Vermarktung Cluster II, Block 1	AS	01.01.2013	Landesbetrieb Immobilienmanagement und Grundvermögen (LIG)	Beginn: 1.Quartal 2012 Anhandgabe: 1. Quartal 2013
2012_Q1_009	Vermarktung Cluster III, Block 1	AS	01.01.2013	Landesbetrieb Immobilienmanagement und Grundvermögen (LIG)	Beginn: 1.Quartal 2012 Anhandgabe: 1. Quartal 2013
2012_Q2_010	Unterzeichnung der Kooperationsvereinbarung	VA	01.01.2013	Bezirksamt Wandsbek	Mai 2012
2012_Q2_011	Vermarktung des Grundstücks Baugemeinschaft, Block 1	AS	01.01.2013	Landesbetrieb Immobilienmanagement und Grundvermögen (LIG)	Beginn: 2.Quartal 2012 Anhandgabe: 1. Quartal 2013
2012_Q3_012	Medientermin Juli 2012	VA	01.01.2013	Landesbetrieb Immobilienmanagement und Grundvermögen (LIG)	Juli 2012
2012_Q4_013	Investorenumfrage auf der EXPO REAL	VA	01.01.2013	Landesbetrieb Immobilienmanagement und Grundvermögen (LIG)	08 – 10. Oktober
2012_Q4_014	Fertigstellung der Kampfmittelräumung	BM	01.01.2013	Landesbetrieb Immobilienmanagement und Grundvermögen (LIG)	Beendet im 4. Quartal 2012 Dauer: 10 Monate
2013_Q1_015	Aufteilung Vermarktungscluster mit Einzelvergabe	AS	01.01.2013	Landesbetrieb Immobilienmanagement und Grundvermögen (LIG)	1. Quartal 2013
2013_Q2_016	Eröffnung des Ausstellungsraums	VA	01.01.2013	Landesbetrieb Immobilienmanagement und Grundvermögen (LIG)	April 2013
2013_Q2_017	Informationsveranstaltung für Investoren I / 2013	VA	01.01.2013	Landesbetrieb Immobilienmanagement und Grundvermögen (LIG)	April 2013
2013_Q4_018	Spatenstich HAMBURG WATER Cycle	VA	01.01.2013	Landesbetrieb Immobilienmanagement und Grundvermögen (LIG)	ab 4. Quartal 2013
2013_Q4_019	Vermarktung Block 2	AS	01.01.2013	Landesbetrieb Immobilienmanagement und Grundvermögen (LIG)	ab 4. Quartal 2013

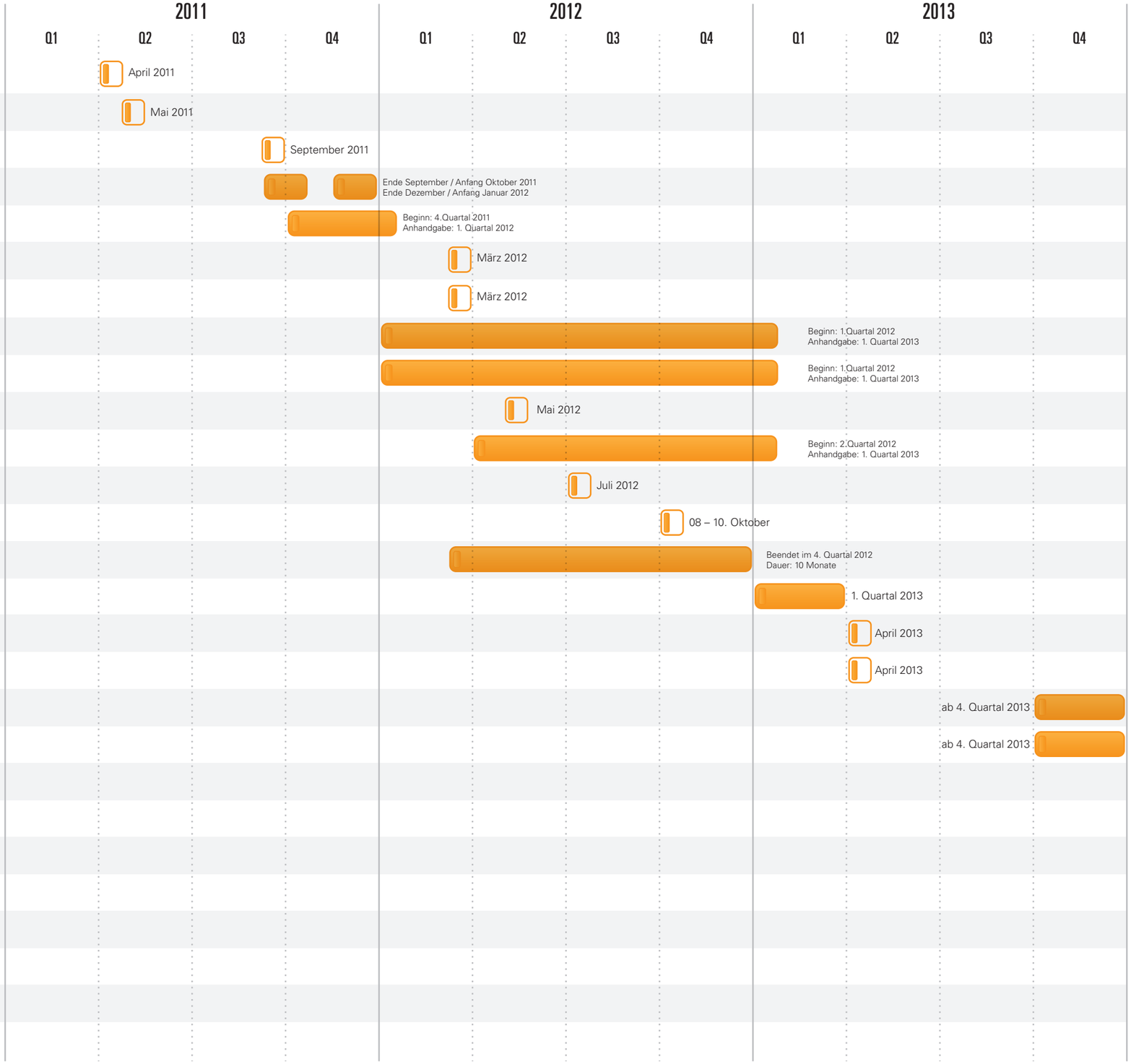

Baumaßnahme | Ausschreibung | Veranstaltung | Sonstiges

Zeitraum | Festes Datum / eintägiger Eintrag

Stand: 28.02.2013